

Voie Verte

À la fin de l'été, la nouvelle voie verte reliant Vitré-Fougères sur le tracé de l'ancienne voie ferrée sera ouverte: une nouvelle voie douce reliant un grand nombre de communes rurales de notre territoire et qui permettra également aux beaucéens de rejoindre plus facilement le centre ville de Fougères selon un profil moins pentu .

Du plan d'eau des Vertes Rives via la passerelle existante vous accéderez directement à la voie verte. La traversée de la rocade se fait de manière sécurisée au niveau du rond-point. Il sera également possible en sortant du village de la Chaudronneraie de relier ce point de passage par un aménagement sécurisé.

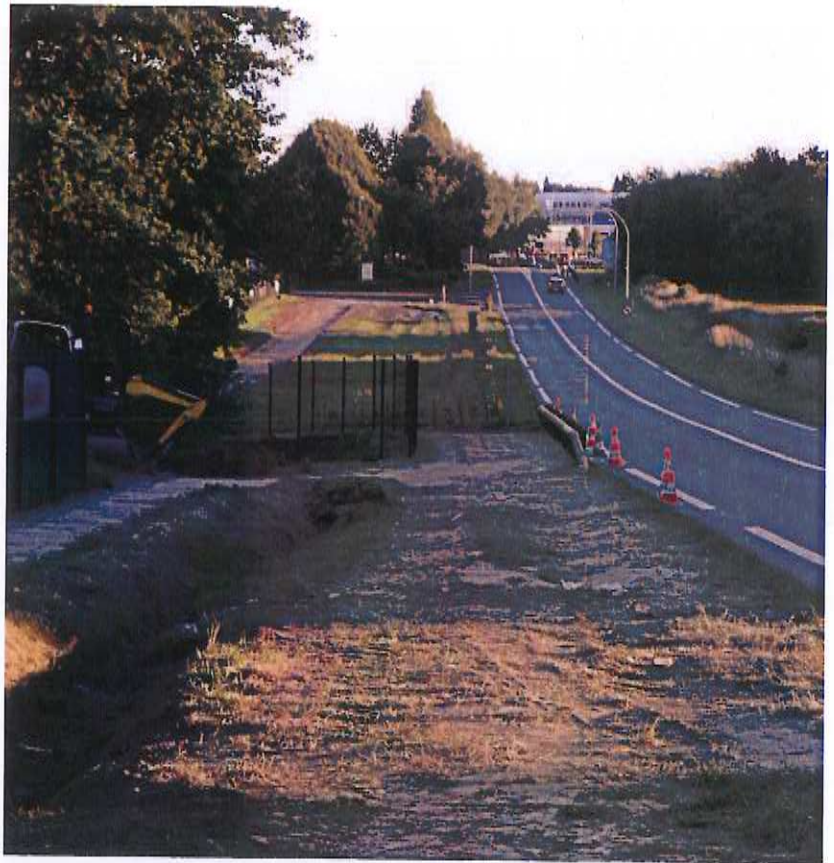

Accéder à la voie verte depuis Beaucé

